



# FAS

Organizační kancelář, s.r.o., Žďár nad Sázavou

Vyvinout komplexní informační systém nelze za jediný rok. Jsou v něm obsažené dlouholeté zkušenosti naše i našich uživatelů. Těch zkušeností pořád přibývá. Mění se zákony, mění se požadavky uživatelů, mění se technologie, svůj podpis na něm nechávají i jeho autoři.

Když Vám náš informační systém nabízíme, dovolte, abychom představili i jeho autory a příběh, jeho vzniku...

## Aplikační skupina

Kořeny společnosti Organizační kancelář, s.r.o. sahají do roku 1979. Tehdy vznikla na Okresní zemědělské

správě **Aplikační skupina**, která měla na starosti výpočetní techniku na všech země-

dělských podnicích okresu Žďár nad Sázavou. Zajišťovala dodání techniky, školení, organizační zajištění sběru dat i distribuci výstupních sestav. Zpracování probíhalo **na sálovém počítači EC1033** v Brně. Podniky měly pouze možnost vlastního předzpracování dat **na 8-bitových počítačích MIDO-16**. Jednalo se např. agendu hrubých mezd, zvířat

apod. Programy pro tyto 8-bitové počítače vytvářela na míru Aplikační skupina Žďár nad Sázavou. Podniky si mohly též provádět vyhodnocení celkových dat, např. program MIDO-ROZBORY.

## Osobní počítače

Od roku 1990 přešly všechny tyto

agendy v okrese **na platformu PC**. Jednalo se o hromadný přechod na 100 ks PC! Podniky si zpracovávaly všechny účetní agendy samy (základní prostředky, zásoby, zvířata, mzdy, účetnictví, účetní výkazy, roz-bory). V rámci republiky to byl první okres, který kompletně přešel na tento způsob zpracování. Program se jmenoval **ASŘ ZpoK** a metodicky ho zastřešoval docent Novot-

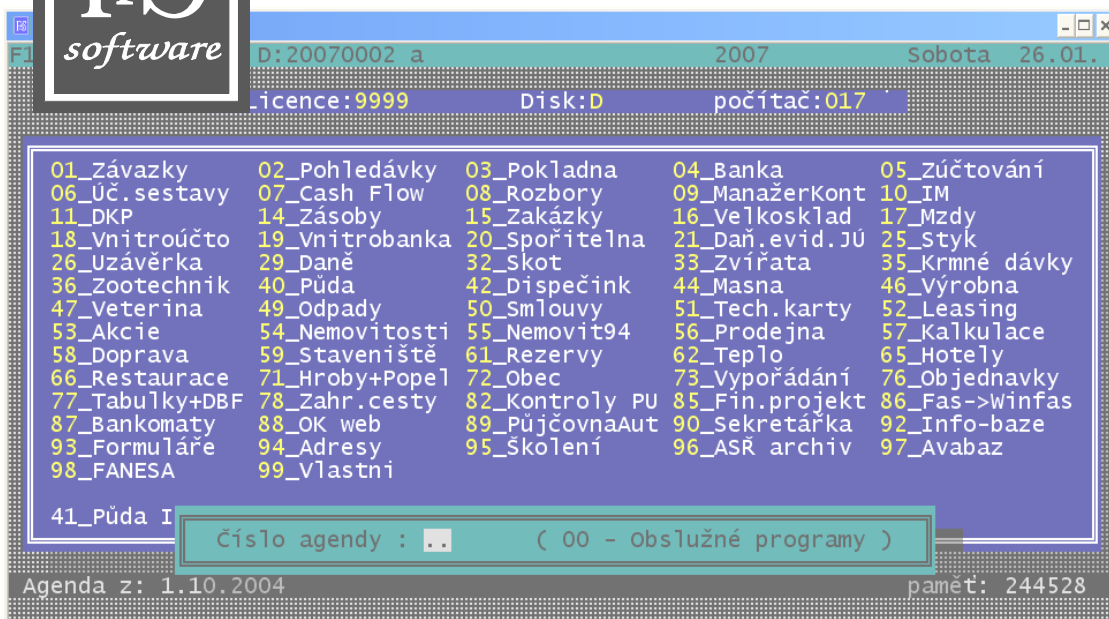

[www.winfas.cz](http://www.winfas.cz)

ný z Prahy. Díky němu byl systém ASŘ ZpoK postaven na potřebách účetnictví v zemědělství.

## Soukromá společnost

Organizační kancelář, s.r.o. ve Žďáře nad Sázavou vznikla jako následník Aplikační skupiny Okresní zemědělské správy. V období po zrušení Aplikačních skupin na jednotlivých okresech založili bývalí pracovníci v jednotlivých okresech soukromé firmy a dohodli se společně vyvíjet a distribuovat informační systém pro zemědělské podniky.

## System pro DOS

Protože systém ASŘ ZpoK neumožňoval zpracovávat více firem, rozhodla se v roce 1992 naše společnost vyvíjet a svým zákazníkům dodávat vlastní informační systém FAS. Aby byla schopna tento úkol plnit, rozrostla se (v současné době má asi 20 zaměstnanců) a začala dodávat systém FAS i nezemědělským zákazníkům. Díky jejich požadavkům se nejenom rozrostla funkč-

nost o další agendy a byly rozšířeny agendy stávající, ale byl dán důraz na efektivní rychlé pořizování a tvorbu sestav, které pomáhají v řízení firmy.

## System pro WINDOWS

Pro vývoj systému v prostředí Windows jsme vybrali nástroje společnosti Sybase: databázi SQL Anywhere, jejíž výhodou je, že pracuje na jednom počítači, malé síti ale i víceprocesorových serverech rozsáhlých podnikových sítí; klientská část systému ("to co vidí uživatel") je naprogramována v prostředí PowerBuilder. S počátečním rozběhem nám pomáhala společnost Unicorn, a.s., což je dnes největší česká SW společnost. Nový informační systém jsme nazvali WinFAS.

## Naši zákazníci

Prvním uživatelem IS WinFAS se v roce 2001 stala velká zemědělská společnost AGRO Měřín, a.s. Po ní přecházejí na tento informační systém postupně další uživatelé systému FAS. Dále se pro systém

WinFAS rozhodly i společnosti, které dříve našimi zákazníky nebyly. Mezi nimi například Zemědělská a.s. Kruceburk, Spojené farmy a.s., ZEOS Lomnice a.s., ZEM a.s. Nový Bydžov, ...

## Jak to děláme ...

Výhodou při naší práci je nízká fluktuační, která umožňuje využívat dřívější zkušenosti na jedné straně a na druhé straně růst společnosti přijímáním mladých zaměstnanců. Díky tomu naše společnost disponuje odbornými znalostmi jak problematiky účetnictví a daní, znalostmi z oblasti zemědělské a umí využívat aktuálních informačních technologií.

Vytvářet dlouhodobé vztahy se snažíme i se svými klienty. Těm dodáváme informační systém WinFAS včetně souvisejících služeb přímo, či prostřednictvím dealerů.

# FAS

tr	ucet	naz_uctu	2006-01	2006-03	2007-04	Total
0	021000	budovy,haly a stavby	300000,00			-300000,00
	022000	stroje,přístř.,zařiz	-40000,00			-40000,00
2	211000	pokladna	-1786,00			-1786,00
	221001	Komerční banka	-12000,00			-12000,00
3	311000	odběratelé tuzemsko	-30744,00	-31511,00	-1000,00	-63255,00
	314000	poskytnuté provoz.z	-2500,00			-2500,00
	321000	dodavatelé tuzemsko	25490,00			25490,00
	343118	DPH z.s. vstup	-2701,19			-2701,19
	343205	DPH -pln.tuzemsko 5%	225,00			225,00
	343222	DPH - tuzemsko z.s.	2078,60	5031,20	159,70	7269,50
	379300	Daň z plateb	114,00			114,00
4	411000	základní kapitál	360000,00			360000,00
5	501000	spotřeba materiálu	-1016,81			-1016,81
	518000	ostatní služby	-12600,00			-12600,00
6	602000	tržby za služby			840,30	840,30
	604000	tržby za zboží	15440,40	26479,80		41920,20
7	701000	poč.účet rozvážný	0,00			0,00
Total			-0,00	0,00	0,00	0,00

## Organizační kancelář, s.r.o.

Strojírenská 14  
59115 Žďár nad Sázavou

tel: 566 654 911  
mail: info@okfas.cz